

REDONDEA

El cobro por caja de **tu cheque también se redondea.**

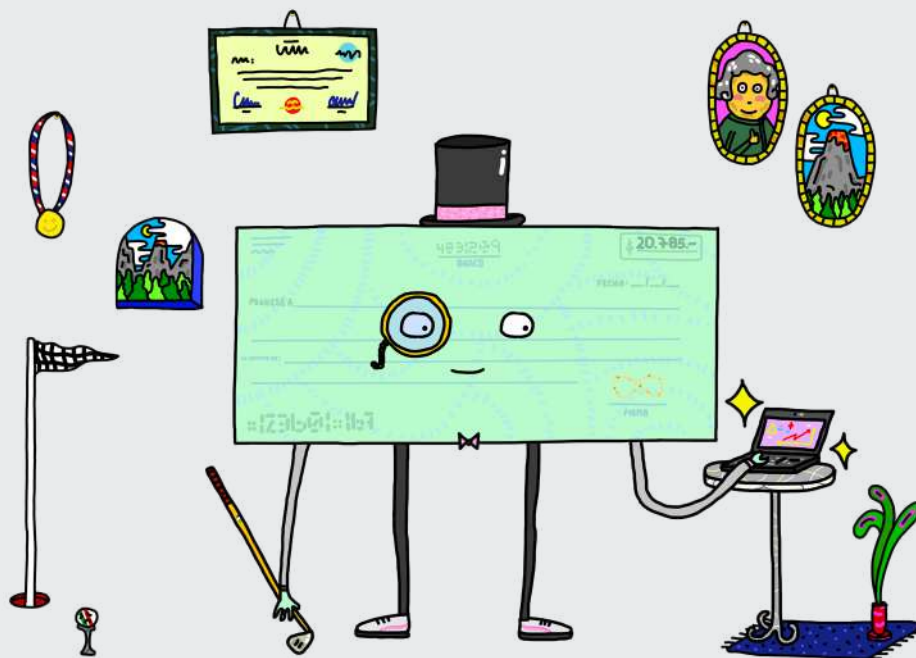

Desde el primero de noviembre las monedas de **\$1** y **\$5** dejarán de emitirse, **dando paso al redondeo.**

Si el valor total termina de **\$1 a \$5**
se redondeará para abajo.

\$20.785 = \$20.780



Si el valor total termina de **\$6 a \$9**
se redondeará para arriba.

\$20.786 = \$20.790

Infórmate más en www.redondea.cl



BANCO
CENTRAL
DE CHILE